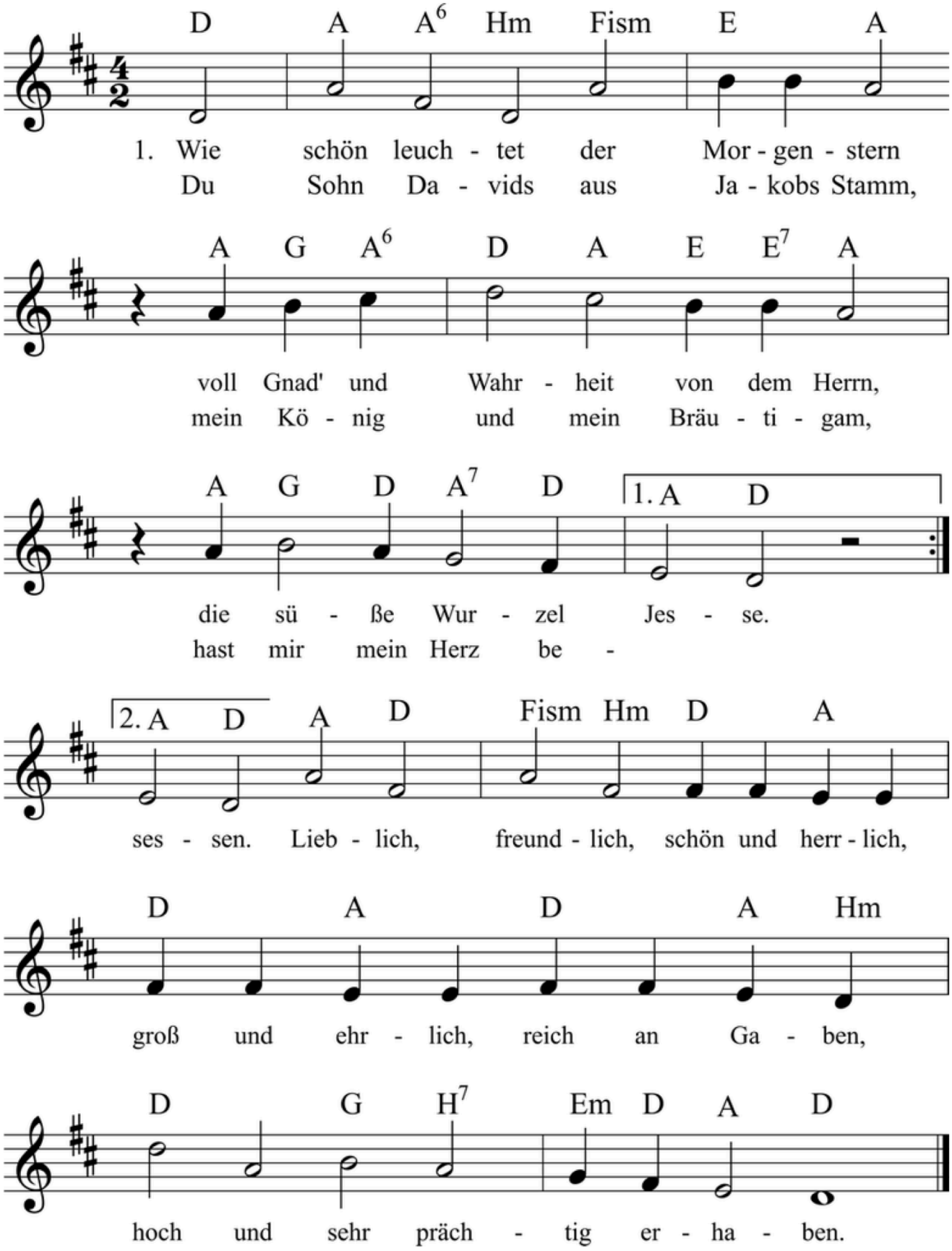
D A A6 Hm Fism E A
1. Wie schön leuch - tet der Mor - gen - stern
Du Sohn Da - vids aus Ja - kobs Stamm,
A G A6 D A E E7 A
voll Gnad' und Wahr - heit von dem Herrn,
mein Kö - nig und mein Bräu - ti - gam,
A G D A7 D 1. A D
die sü - ße Wur - zel Jes - se.
hast mir mein Herz be -
2. A D A D Fism Hm D A
ses - sen. Lieb - lich, freund - lich, schön und herr - lich,
D A D A Hm
groß und ehr - lich, reich an Ga - ben,
D G H7 Em D A D
hoch und sehr präch - tig er - ha - ben.

Wie schön leuchtet der Morgenstern

(Kant. 1 "Wie schön leuchtet der Morgenstern)

BWV 001
B. A. 1. 51

389 Choralgesänge J. S. Bach
Worte u. Quelle: Philipp Nicolai 1599

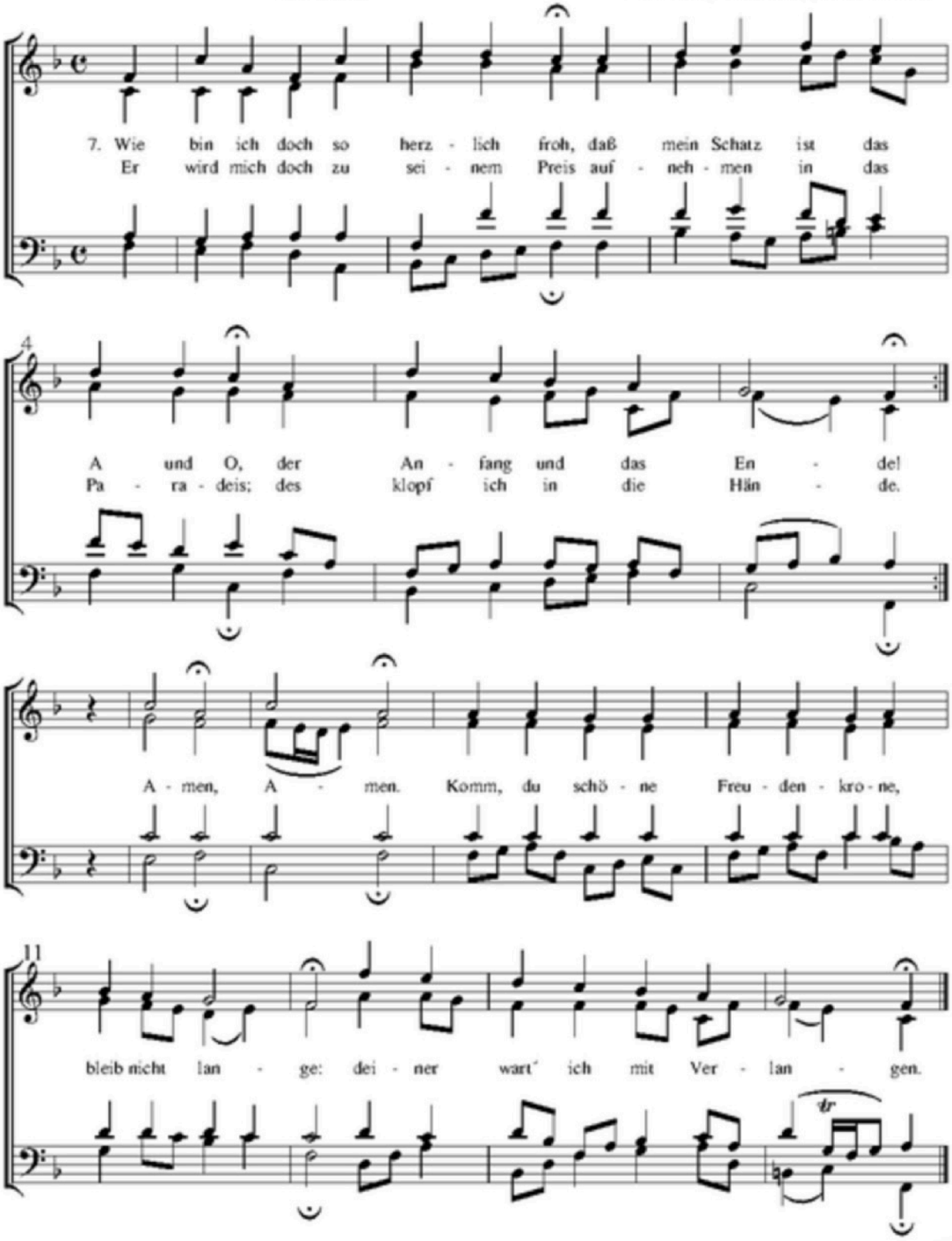

(C) Jürgen Knuth